



Católica
do Tocantins

DEVOLUTIVA DOS RESULTADOS DA AUTOAVALIAÇÃO INTERNA AOS COLABORADORES ADMINISTRATIVOS

COMISSÃO PRÓPRIA DE AVALIAÇÃO - CPA

Faculdade Católica do Tocantins



Católica
do Tocantins

COMPOSIÇÃO CPA FACTO

Portaria FACTO/DIR. Nº 27/18

Representantes Docente: Prof^a Sibéria Sales Lima e Prof^a Yara Gomes Corrêa*/ Suplente: Prof. Ricardo Coelho Revoredo

Representantes Discente: Adilson Araújo Rodrigues e Igor Lemos Pimenta/ Suplente: André Henrique Monteiro Viol

Representantes Técnico-administrativo: Helda Regina Medrado Araújo e Rachel Bernardes de Lima/ Suplente: Izabel Cristina Lucena Lemos

Representantes da Sociedade Civil: Ten. Jarbas Borges da Silva Gomes e Teresa Luiza Dias Wanderley/ Suplente: Cinthya Iaccino e Silva Siqueira

*** Presidente**

SENSIBILIZAÇÃO/ MOBILIZAÇÃO

A CPA conta com apoio da equipe de Marketing da FACTO, e ainda realiza ampla divulgação para que todos saibam do período da Avaliação Institucional no semestre.



OPINE PARA MELHORAR!



Católica
do Tocantins

COLETA DE DADOS

A CPA realiza a pesquisa de forma eletrônica (suporte da TI/UBEC) para os colaboradores e ainda dispõe de outros mecanismos para garantir a participação de todos os segmentos.

Os dados são tabulados pela equipe da CPA.



AQUI SUA OPINIÃO FAZ A DIFERENÇA!



Católica
do Tocantins



Católica
do Tocantins



**O QUE FOI
AVALIADO?**

ESTRUTURA DO RELATÓRIO DE AUTOAVALIAÇÃO INSTITUCIONAL (SINAES)

EIXO 1: PLANEJAMENTO E AVALIAÇÃO

- Dimensão 8: Planejamento e Avaliação

EIXO 2: DESENVOLVIMENTO INSTITUCIONAL

- Dimensão 1: Missão, PDI, DCN e PPC
- Dimensão 3: Responsabilidade Social

EIXO 3: POLÍTICAS ACADÊMICAS

- Dimensão 2: Ensino, Pesquisa e Extensão
- Dimensão 4: Comunicação com a Sociedade
- Dimensão 9: Política de Atendimento ao Estudante

EIXO 4: POLÍTICAS DE GESTÃO

- Dimensão 5: Políticas de Pessoal
- Dimensão 6: Organização e Gestão
- Dimensão 10: Sustentabilidade Financeira

EIXO 5: INFRAESTRUTURA FÍSICA

- Dimensão 7: Infraestrutura Física

DIVULGAÇÃO DOS RESULTADOS

A CPA faz do *feedback* aos colaboradores administrativos um momento de ressignificação dos dados coletados, evoluindo de uma avaliação quantitativa para uma avaliação qualitativa, onde há interação entre os participantes e proposição de sugestões para solução dos problemas.



OS RESULTADOS TAMBÉM SÃO MÉRITOS SEU!



Católica
do Tocantins

As melhorias decorrentes do processo de Avaliação Interna da FACTO podem ser consideradas:

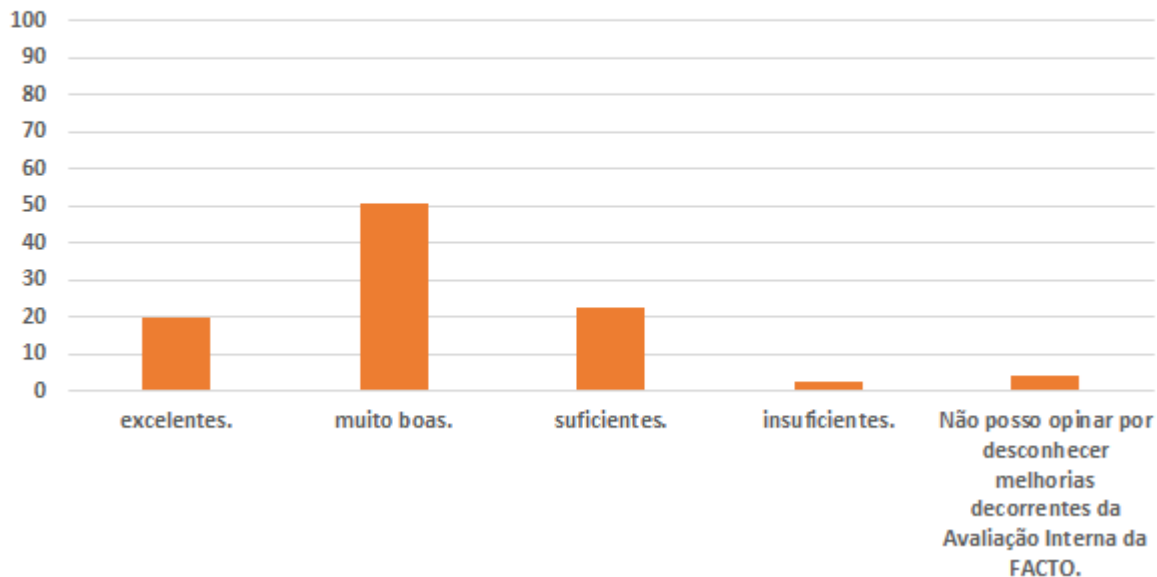

Comentários:

1. É positivo levar em consideração a opinião de todos.
2. Houve estímulo à participação dos técnicos administrativos na pesquisa.
3. As melhorias ocorreram e ainda há o que ser melhorado.

As atividades relacionadas à Diversidade (Diversidade cultural, Diversidade étnica, etc.) desenvolvidas pela FACTO são:

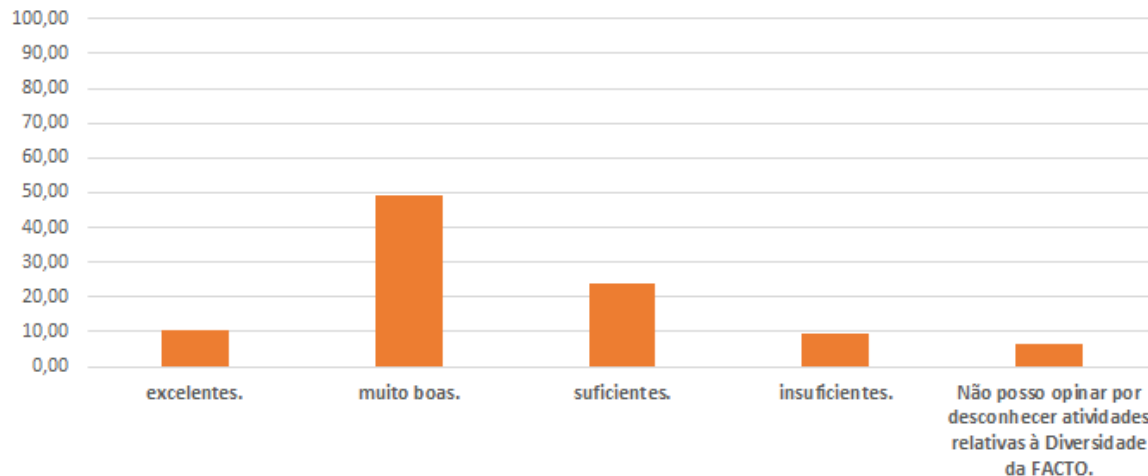

Comentários:

1. As atividades ligadas à Diversidade são relevantes, porém necessitam de maior divulgação.
2. Poderia desenvolver atividades voltadas para a família.
3. Todas as religiões e opiniões são respeitadas na Católica do TO.
4. A pastoral poderia atender todos os gostos, tornando os momentos culturais mais agradáveis.

**As atividades relacionadas ao Meio Ambiente
(Natureza, Patrimônio, etc.) desenvolvidas pela FACTO são:**

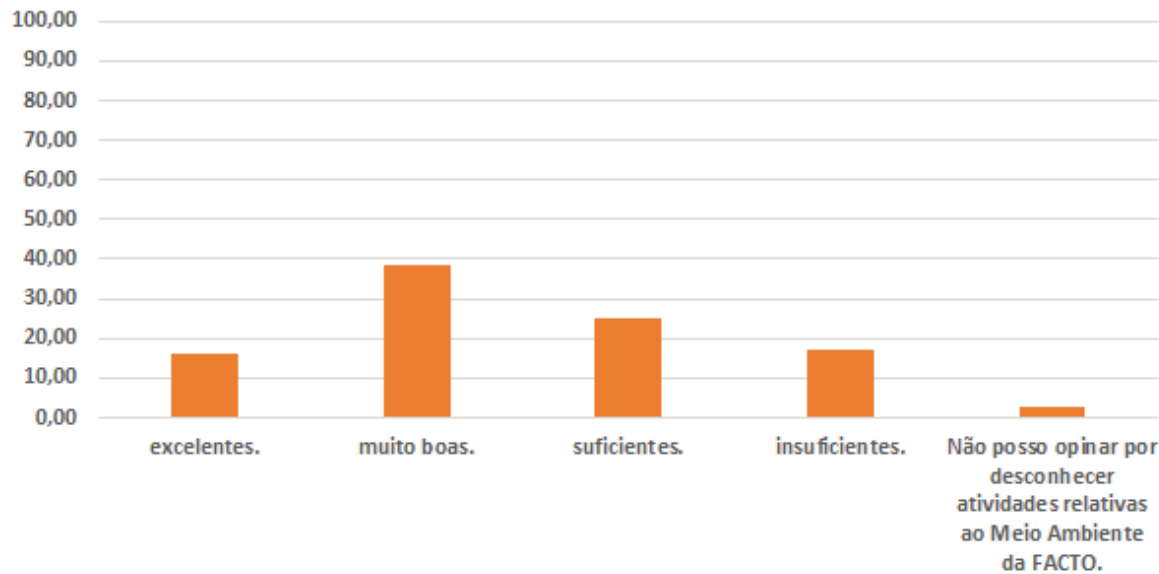

Comentários:

1. Precisa haver mais atividades ligadas ao Meio ambiente, sobretudo na Unidade I.
2. Observa-se cuidado com o ambiente na Católica do TO.

As atividades relacionadas à Espiritualidade desenvolvidas pela FACTO são:

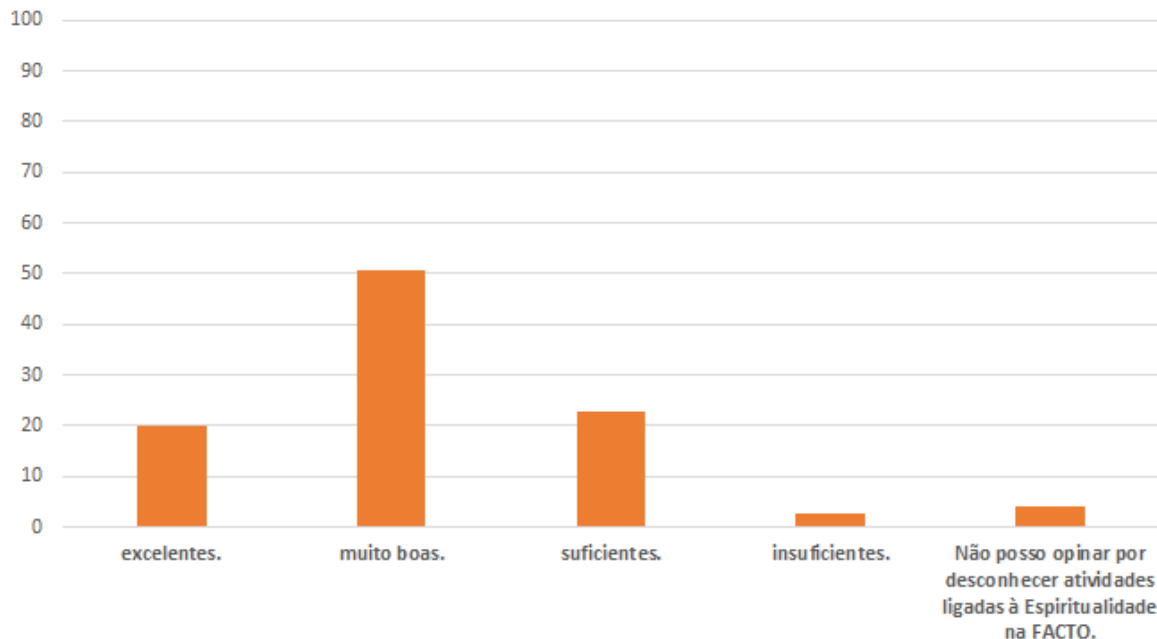

Comentários:

1. As atividades ligadas à Espiritualidade precisam de maior divulgação, frequência e maior envolvimento das pessoas.
2. Tais atividades permitem a manifestação de diferentes expressões.
3. São momentos que proporcionam aos colaboradores, independente da religião, momentos de reflexão e paz interior.



**Católica
do Tocantins**

MISSÃO

Potencializar a formação integral do cidadão, por meio da geração e transferência de conhecimento e da educação evangelizadora, na perspectiva do desenvolvimento sustentável.



Católica
do Tocantins

Divulgação das Melhorias 2015/2018-1

As melhorias decorrentes da Autoavaliação Institucional são divulgadas amplamente, fechando-se o ciclo de avaliação interna da IES. Esta também ocorre por meio de Campanha de Marketing específica à comunidade acadêmica, a qual vale-se do uso de selos adesivos, TV Indoor, postagem do material divulgado no site institucional e depósito dos Relatórios na íntegra na biblioteca da Facto.



A SUA PARTICIPAÇÃO FAZ TODA DIFERENÇA



Católica
do Tocantins



Toldos no
estacionamento
interno da
Unidade I



Católica
do Tocantins

Aquisição de
bancos para
áreas de
convivência.





Católica
do Tocantins

Piso antiderrapante
na entrada da
Unidade I





Católica
do Tocantins

Aquisição de
cadeiras de rodas
para auxílio aos
Portadores de
Necessidades
Especiais (PNE's), em
ambas Unidades.





Católica
do Tocantins

ACESSIBILIDADE

Unidade I



Unidade II

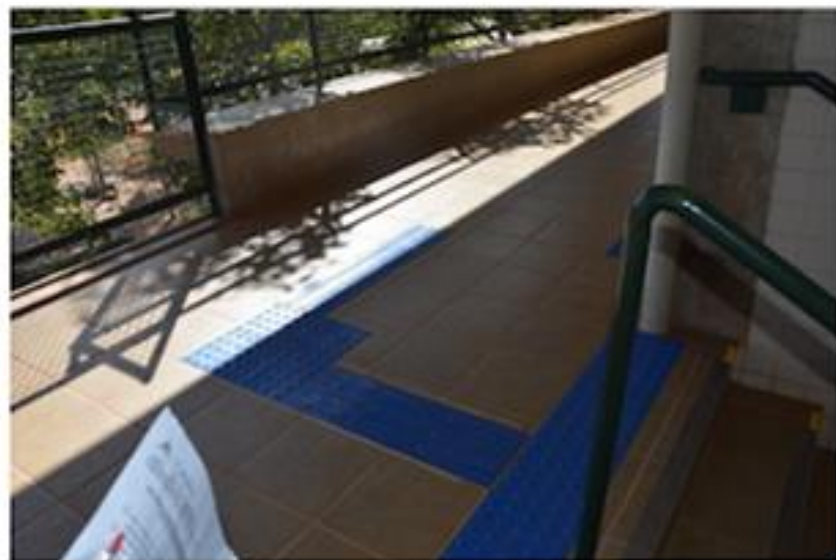



Católica
do Tocantins



ACESSIBILIDADE

Placas em Braile



**Curso de Libras para Colaboradores
Administrativos**





Católica
do Tocantins

PRIVACIDADE NO ATENDIMENTO



Mudança de localização das salas do Setor de Benefícios e da Ouvidoria para locais que oferecem maior privacidade no atendimento - Unidade II



Católica
do Tocantins



Novas instalações da Sala dos Professores na Unidade II



Católica
do Tocantins



Reforma interna
na Unidade I



**Católica
do Tocantins**



**Novas instalações do local da cantina
(lanchonete) na Unidade II**



Católica
do Tocantins

Toldo na cantina da Unidade II.





Católica
do Tocantins

Novos food
trucks



MAIS PIPOCA





Católica
do Tocantins



Unidade I.

SALA DE CONVIVÊNCIA



Católica
do Tocantins

Sala de Convivência
na Unidade I.





**Católica
do Tocantins**

**AMPLIAÇÃO DO ESPAÇO DA
REPROGRAFIA E
REVISÃO DO PORTFÓLIO DE
SERVIÇOS**

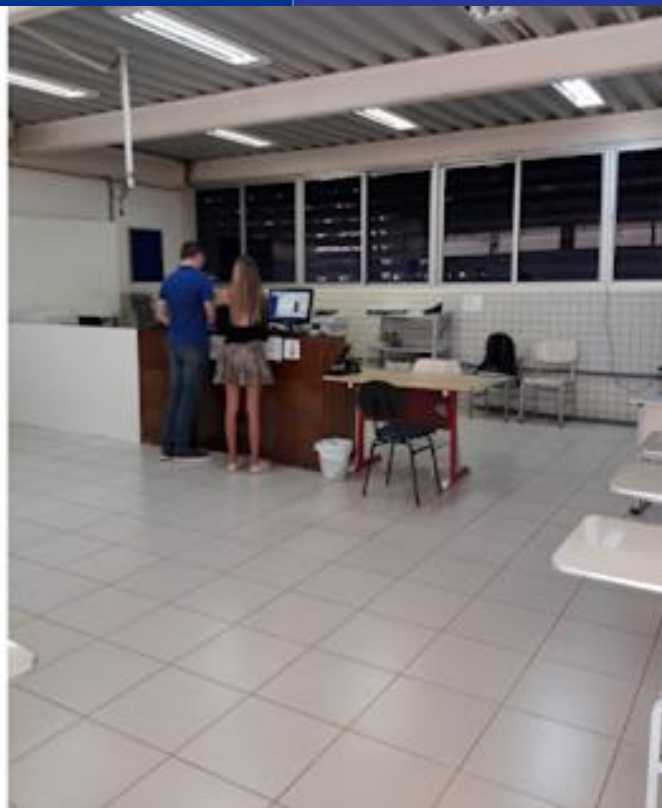



Católica
do Tocantins

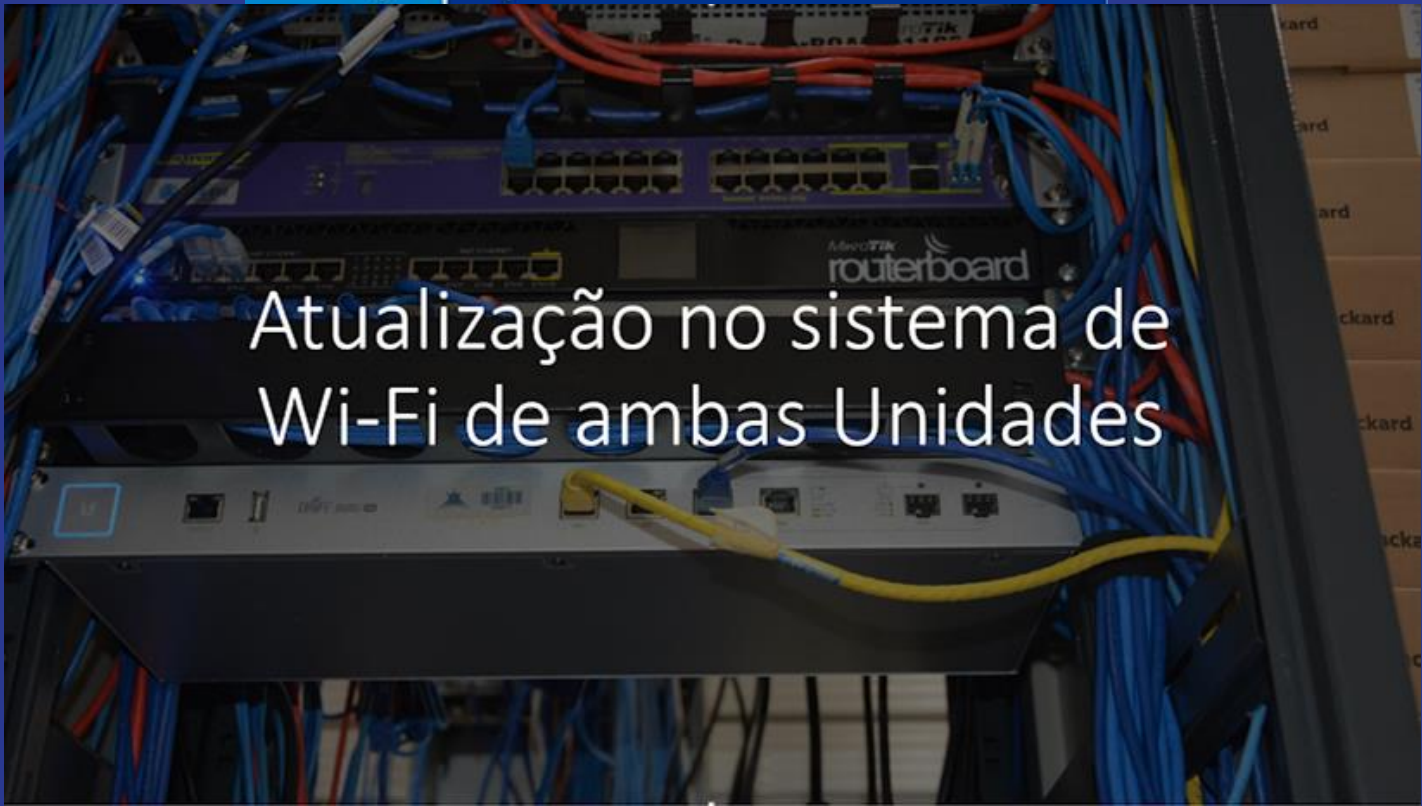

Atualização no sistema de
Wi-Fi de ambas Unidades



Católica
do Tocantins



Espaço para leitura na Biblioteca



Católica
do Tocantins

SALA GOGLE FOR EDUCATION





Católica
do Tocantins

LABORATÓRIOS DE APRENDIZAGEM





Católica do Tocantins



Laboratório de
Aprendizagem -
Unidade II.



Católica
do Tocantins

Passarelas na Unidade II.

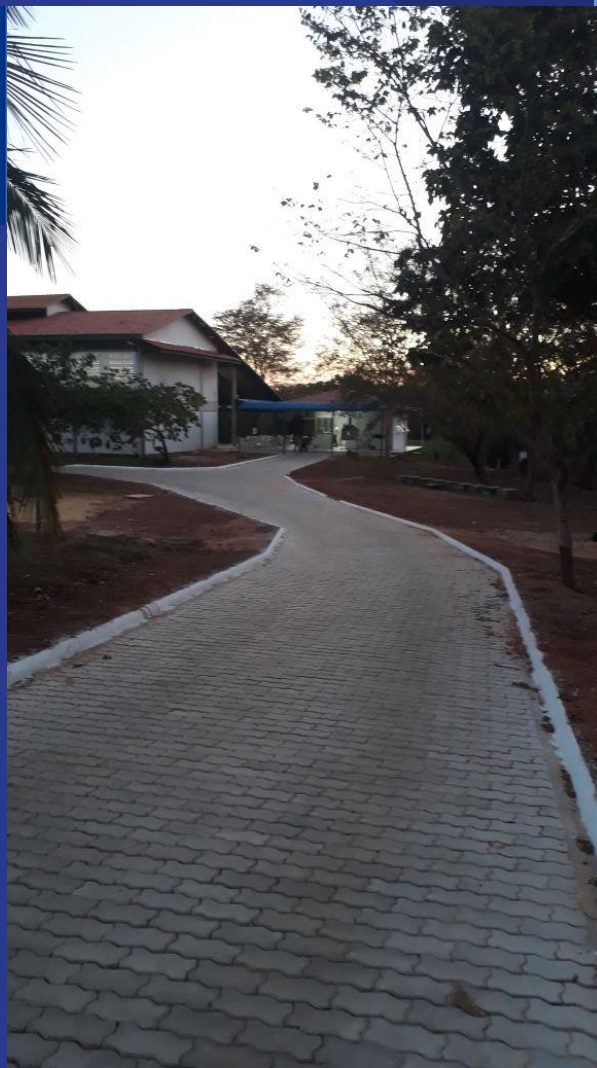



Católica
do Tocantins

Nova estufa área experimental
da Unidade II.





Católica
do Tocantins

Nova estufa área experimental
da Unidade II.

