AUTOAVALIAÇÃO INSTITUCIONAL DA FACTO

MELHORIAS DECORRENTES DO PROCESSO AVALIATIVO DA FACTO NA UNIDADE I – 2016/2017

A SUA PARTICIPAÇÃO FEZ TODA DIFERENÇA

A Cidadania está presente na Missão da Católica do Tocantins!

Melhorias decorrentes da Autoavaliação Institucional (2016/2017) SECRETARIA ACADÊMICA

Ampliação da Secretaria Acadêmica

Melhorias decorrentes da Autoavaliação Institucional (2016/2017) SECRETARIA ACADÊMICA

Ampliação da Secretaria Acadêmica

Melhorias decorrentes da Autoavaliação Institucional (2016/2017) SECRETARIA ACADÊMICA

Secretaria acadêmica

A Secretaria Acadêmica é responsável por todos os procedimentos referentes a registros acadêmicos.

Horário atendimento:

Unidade Sede – 8h às 12h e das 13h às 21h
(63) 3221-2135 / 2136 / 2138

Unidade II - 13h às 21h
(63) 3221-2171 / 2174

secretaria@catolica-to.edu.br

Procedimento para Formandos - 2016/1

Requerimento para solicitação de aproveitamento de estudos:

- Administração
- Agronomia
- Ciências Contábeis
- Direito
- Engenharia Ambiental e Sanitária
- Engenharia Civil
- Engenharia Elétrica
- Engenharia de Produção
- Medicina Veterinária
- Sistemas de Informação
- Tecnologia em Gestão Ambiental
- Zootecnia

Todos os documentos:

- Requerimento de Carga Horária de Atividades Complementares
- Manual Portal Acadêmico
- Documentos para registro de diploma
- Requerimento de Ingresso como Aluno Especial
- Documentos - Ingresso como Aluno Especial

ento_aproveitamento_estudos_agronomia.pdf

Portfólio de documentos disponíveis pela Secretaria Acadêmica no site institucional

< http://www.catolica-to.edu.br/portal/portal/secretaria-acadêmica>

Melhorias decorrentes da Autoavaliação Institucional (2016/2017) SEGURANÇA

Investimento de aproximadamente R$ 150.000,00 em câmeras e outros equipamentos, para instalação em alguns blocos e ampliação em outros, do Sistema de Vigilância e Controle da Instituição.

Além disso, a FACTO mantém, na Unidade I, 1 vigia para o estacionamento externo e outro para o interno, além de 3 agentes de portaria.

Melhorias decorrentes da Autoavaliação Institucional (2016/2017)
INTERNET SEM FIO

Instalação de 76 antenas de *Wi-Fi* na Unidade I

Católica do Tocantins
UBEC

CPA
COMISSÃO PRÓPRIA DE AVALIAÇÃO

Melhorias decorrentes da Autoavaliação Institucional (2016/2017) INTERNET SEM FIO

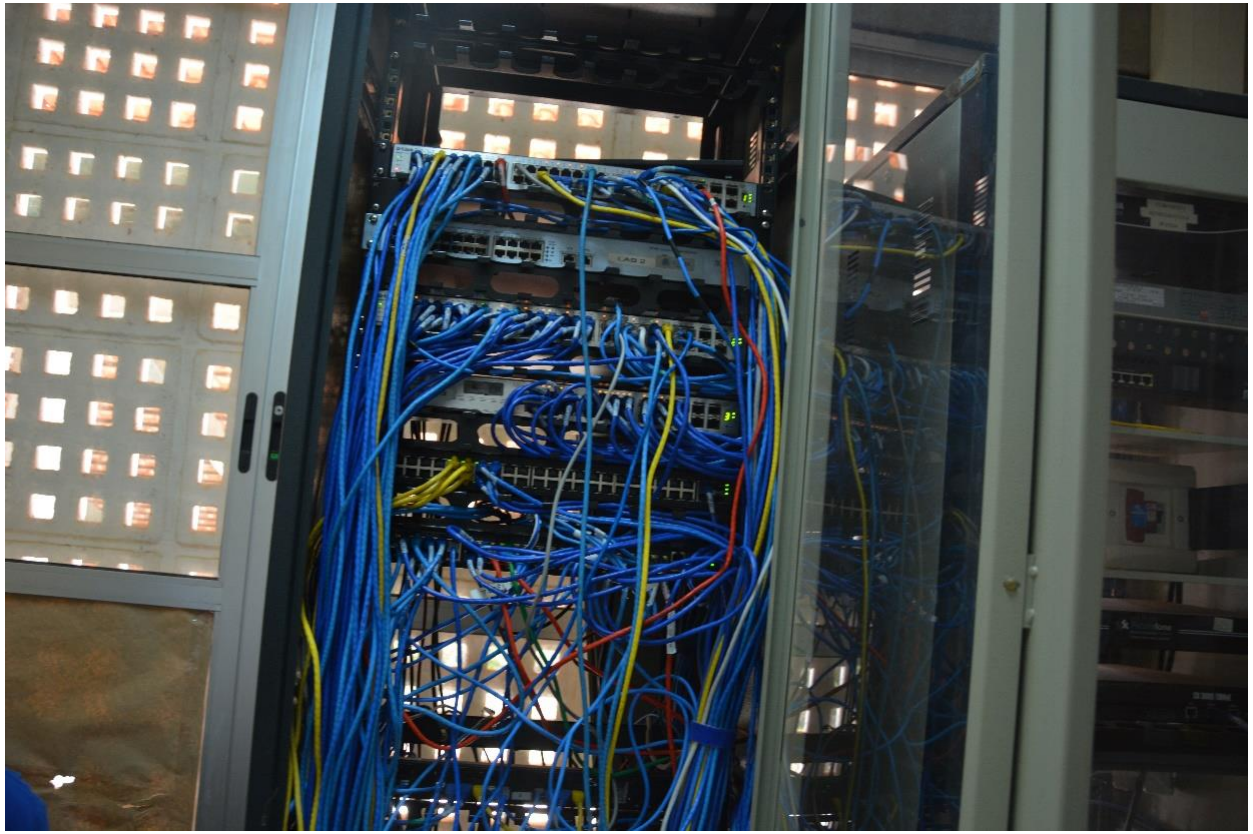

Melhorias no Sistema de Sinal *Wi-Fi*

Melhorias decorrentes da Autoavaliação Institucional (2016/2017)
SALAS DE AULA

Ampliação da quantidade de tomadas nas salas de aula

Alocação de funcionário dentro da FACTO somente para a manutenção dos aparelhos de ar condicionado

Melhorias decorrentes da Autoavaliação Institucional (2016/2017)
CANTINA (Serviço Terceirizado)

Abertura de lanchonete concorrente na Unidade I

Melhorias decorrentes da Autoavaliação Institucional (2016/2017) ACESSIBILIDADE

Unidade I

Melhorias decorrentes da Autoavaliação Institucional (2016/2017) ACESSIBILIDADE

Instalações do Núcleo de Acessibilidade da FACTO

Melhorias decorrentes da Autoavaliação Institucional (2016/2017) ACESSIBILIDADE

Placas em Braile

Curso de Libras para Colaboradores Administrativos

CONTATO:

cpa@catolica-to.edu.br

Apoio técnico:

Izabel Cristina Lucena -Técnica Pedagógica da AP.

Portal Acadêmico RM/Ubec.

VBI/Ubec.

Igor Lemos Pimenta – Estagiário do NIT.