AUTOAVALIAÇÃO INSTITUCIONAL DA FACTO 2017

DIVULGAÇÃO E ANÁLISE DOS RESULTADOS DA ESCOLA POLITÉCNICA

A SUA PARTICIPAÇÃO FEZ TODA DIFERENÇA

A Cidadania está presente na Missão da Católica do Tocantins!

CPA
COMISSÃO PRÓPRIA DE AVALIAÇÃO

A Lei do **SINAES** (Sistema Nacional de Avaliação do Ensino superior) criou a **CPA** em todas Instituições de Ensino Superior em 2004 para sistematizar a Avaliação Interna e Externa, sobretudo no que diz respeito à:

1- AUTOAVALIAÇÃO INSTITUCIONAL (PARTE ANUAL E SEMESTRAL)

2 . ACG – AVALIAÇÃO DOS CURSOS DE GRADUAÇÃO

3. ENADE - EXAME NACIONAL DE DESEMPENHO DO ESTUDANTE

CPA – Composição

Portaria FACTO/DIR. Nº 10/17

Presidente – Prof. Yara Gomes Corrêa.

Representante Docente (1) – Prof. Sibéria Sales Lima.

Representante Discente (1) – Kássio Henrique dos santos Aires.

Representante Técnico-administrativo (1) – Helda Regina Medrado Araújo.

Representante da Comunidade Externa (1) – Ten. Jarbas Borges da Silva Gomes.

Ouvidoria – Florecema de Fátima Silveira.

CPA
COMISSÃO PRÓPRIA DE AVALIAÇÃO

QUANDO E COMO OCORREU A PESQUISA?

1 Período de REALIZAÇÃO: **25 de setembro a 19 de outubro 2017**
ACESSO aos questionários pelo Portal RM (de notas e frequências).

2 O ANONIMATO dos participantes é um compromisso da CPA e da Católica do Tocantins. O fato de utilizarmos o acesso pelo login do participante no Portal RM só serve para validação de resultados, isto é, para ter certeza de que foi mesmo um estudade matriculado que respondeu.

3 A ELABORAÇÃO e VALIDAÇÃO do Relatório de autoavaliação Institucional **2017/2** foram realizados pela CPA, a qual contou com a contribuição dos Coordenadores de Cursos e dos diversos setores da Católica. A DIVULGAÇÃO É HOJE!

CPA
COMISSÃO PRÓPRIA DE AVALIAÇÃO

O QUE FOI AVALIADO?

ESTRUTURA DO RELATÓRIO DE AUTOAVALIAÇÃO INSTITUCIONAL (SINAES)

EIXO 1: PLANEJAMENTO E AVALIAÇÃO
- Dimensão 8: Planejamento e Avaliação

EIXO 2: DESENVOLVIMENTO INSTITUCIONAL
- Dimensão 1: Missão, PDI, DCN e PPC
- Dimensão 3: Responsabilidade Social

EIXO 3: POLÍTICAS ACADÊMICAS
- Dimensão 2:Ensino, Pesquisa e Extensão
- Dimensão 4: Comunicação com a Sociedade
- Dimensão 9: Política de Atendimento ao Estudante

EIXO 4: POLÍTICAS DE GESTÃO
- Dimensão 5: Políticas de Pessoal
- Dimensão 6: Organização e Gestão
- Dimensão 10: Sustentabilidade Financeira

EIXO 5: INFRAESTRUTURA FÍSICA
- Dimensão 7: Infraestrutura Física

Além destes Eixos preconizados pelo SINAES, os estudantes avaliaram o desempenho didático dos seus respectivos professores.

Católica do Tocantins

UBEC

CPA COMISSÃO PRÓPRIA DE AVALIAÇÃO

AUTOAVALIAÇÃO INSTITUCIONAL

Índice Geral de Participação

SEGMENTO DA COMUNIDADE ACADÊMICA	2017/1	2017/2	2017 (Média Geral)
DOCENTE	80,47%	87,39%	83,93%
DISCENTE	55,30%	52,18%	53,93%
TÉCNICO-ADMINISTRATIVO	84,09%	59,09%	71,59%

Católica do Tocantins

UBEC

CPA COMISSÃO PRÓPRIA DE AVALIAÇÃO

AUTOAVALIAÇÃO INSTITUCIONAL

Índice Geral de Participação

ESCOLA POLITÉCNICA 2017/2	PARTICIPAÇÃO DOCENTE	PARTICIPAÇÃO DISCENTE
Engenharia Civil	91,67%	41,33%
Engenharia Elétrica	77,78%	43,39%
Engenharia de Produção	100,0%	50,90%
Eng. Ambiental e Sanitária	83,33%	50,00%
Sistemas de Informação	50,00%	29,03%
Arquitetura e Urbanismo	100,0%	72,22%

RESULTADOS 2017

A partir deste slide, sugere-se ao Professor pedir a um dos Acadêmicos presentes que registre a análise dos resultados a seguir, ressignificando-os.

Lembrem-se que a Católica persegue a Excelência (Excelente ou Muito Bom) em tudo que faz, logo, se há quesitos cujos resultados foram “Suficientes” ou “Insuficientes”, seria muito importante que a turma discutisse os pontos frágeis sobre o quesito avaliado e registrasse suas sugestões para superá-los.

UBEC Católica do Tocantins

CPA COMISSÃO PRÓPRIA DE AVALIAÇÃO

Resultados 2017/2

Como você percebe a AGILIDADE NO ATENDIMENTO da SECRETARIA ACADÊMICA?	
Excelente.	20,55
Muito boa.	34,55
Suficiente.	34,70
Insuficiente.	7,15
Não há agilidade no atendimento.	3,04

Como você percebe a VARIEDADE DE DOCUMENTOS DISPONIBILIZADOS pela SECRETARIA ACADÊMICA?	
Excelente.	19,57
Muito boa.	38,52
Suficiente.	35,59
Insuficiente.	5,39
Não há variedade de documentos disponíveis.	0,92

Melhorias decorrentes da Autoavaliação Institucional (2016/2017) SECRETARIA ACADÊMICA

Ampliação da Secretaria Acadêmica

Melhorias decorrentes da Autoavaliação Institucional (2016/2017) SECRETARIA ACADÊMICA

Ampliação da Secretaria Acadêmica

Melhorias decorrentes da Autoavaliação Institucional (2016/2017) SECRETARIA ACADÊMICA

Secretaria acadêmica

A Secretaria Acadêmica é responsável por todos os procedimentos referentes a registros acadêmicos.

Horário atendimento:

Unidade Sede – 8h às 12h e das 13h às 21h
(63) 3221-2135 / 2136 / 2138

Unidade II - 13h às 21h
(63) 3221-2171 / 2174

secretaria@catolica-to.edu.br

Procedimento para Formandos - 2016/1

Requerimento para solicitação de aproveitamento de estudos:

- Administração
- Agronomia
- Ciências Contábeis
- Direito
- Engenharia Ambiental e Sanitária
- Engenharia Civil
- Engenharia Elétrica
- Engenharia de Produção
- Medicina Veterinária
- Sistemas de Informação
- Tecnologia em Gestão Ambiental
- Zootecnia

Todos os documentos:

- Requerimento de Carga Horária de Atividades Complementares
- Manual Portal Acadêmico
- Documentos para registro de diploma
- Requerimento de Ingresso como Aluno Especial
- Documentos - Ingresso como Aluno Especial

ento_aproveitamento_estudos_agronomia.pdf

Portfólio de documentos disponíveis pela Secretaria Acadêmica no site institucional

< http://www.catolica-to.edu.br/portal/portal/secretaria-acadêmica>

Católica do Tocantins

UBEC

CPA COMISSÃO PRÓPRIA DE AVALIAÇÃO

Resultados 2017/2

Como você percebe a SEGURANÇA NAS ÁREAS EXTERNAS da Unidade I?	
Excelente.	14,83
Muito boa.	26,81
Suficiente.	32,33
Insuficiente.	19,40
Não há segurança nas áreas externas da unidade I	5,68
Não posso opinar sobre a unidade I	0,95

Como você percebe a SEGURANÇA NAS ÁREAS INTERNAS da Unidade I?	
Excelente.	23,79
Muito boa.	35,30
Suficiente.	28,79
Insuficiente.	8,94
Não há segurança nas áreas internas da unidade I	2,27
Não posso opinar sobre a unidade I	0,91

Melhorias decorrentes da Autoavaliação Institucional (2016/2017) SEGURANÇA

Investimento de aproximadamente R$ 150.000,00 em câmeras e outros equipamentos, para instalação em alguns blocos e ampliação em outros, do Sistema de Vigilância e Controle da Instituição.

Além disso, a FACTO mantém, na Unidade I, 1 vigia para o estacionamento externo e outro para o interno, além de 3 agentes de portaria.

Resultados 2017/2

Como você percebe o acesso à INTERNET SEM FIO?	
Excelente.	15,86
Muito boa.	28,57
Suficiente.	37,68
Insuficiente.	17,43
Não há acesso à internet sem fio.	0,47

Melhorias decorrentes da Autoavaliação Institucional (2016/2017)
INTERNET SEM FIO

Instalação de 76 antenas de *Wi-Fi* na Unidade I

Católica do Tocantins
UBEC

CPA
COMISSÃO PRÓPRIA DE AVALIAÇÃO

Melhorias decorrentes da Autoavaliação Institucional (2016/2017) INTERNET SEM FIO

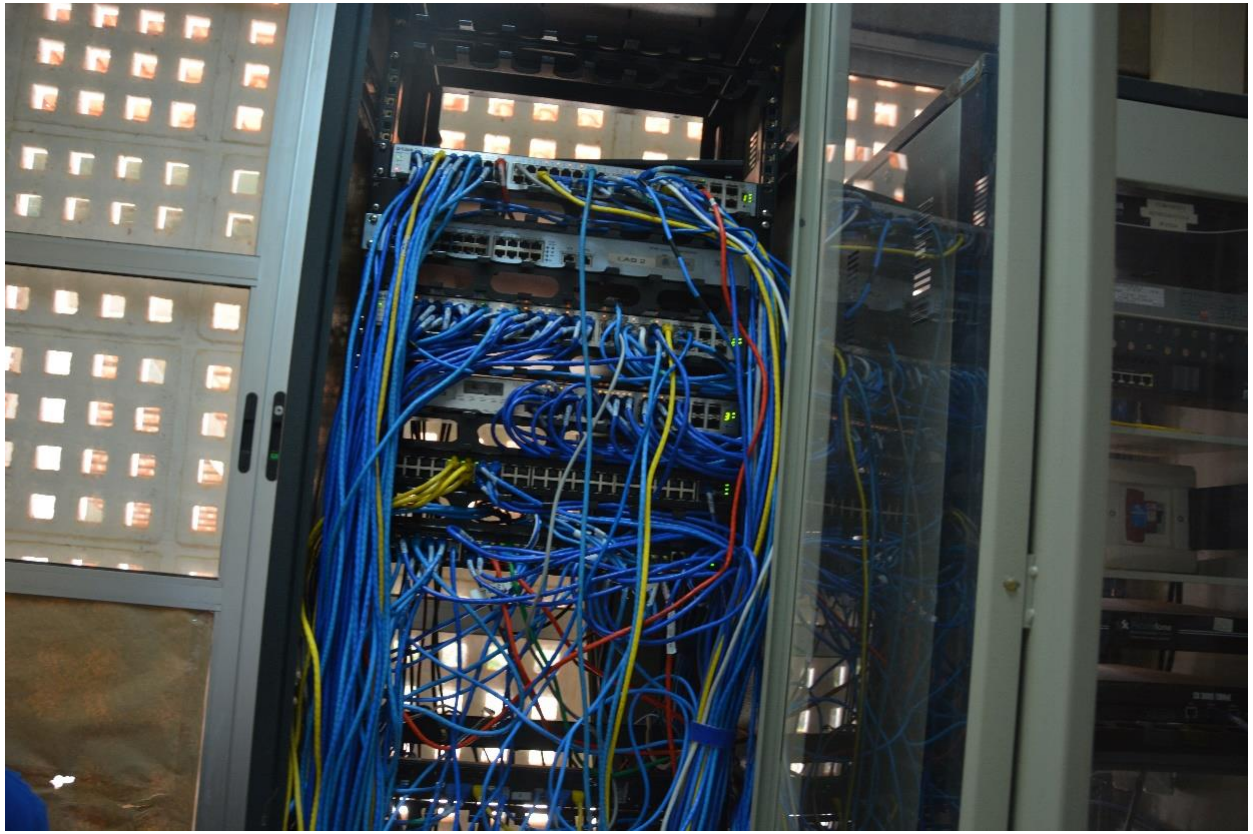

Melhorias no Sistema de Sinal *Wi-Fi*

Resultados 2017/2

Como você percebe o ESPAÇO disponível nas SALAS DE AULA?	
Excelente.	38,86
Muito boa.	42,86
Suficiente.	16,90
Insuficiente.	0,92
Não há espaço disponível nas salas de aula.	0,46

Melhorias decorrentes da Autoavaliação Institucional (2016/2017)
SALAS DE AULA

Ampliação da quantidade de tomadas nas salas de aula

Alocação de funcionário dentro da FACTO somente para a manutenção dos aparelhos de ar condicionado

Resultados 2017/2

UBEC Católica do Tocantins

CPA COMISSÃO PRÓPRIA DE AVALIAÇÃO

Como você percebe os SERVIÇOS PRESTADOS pela CANTINA?	
Excelente.	19,14
Muito bons.	29,32
Suficiente.	35,49
Insuficiente.	14,81
Não posso opinar por nunca ter utilizado os serviços da cantina.	1,23

Melhorias decorrentes da Autoavaliação Institucional (2016/2017)
CANTINA (Serviço Terceirizado)

Abertura de lanchonete concorrente na Unidade I

Como você percebe a ACESSIBILIDADE à BIBLIOTECA?	
Excelente.	38,12
Muito boa.	39,60
Suficiente.	19,8
Insuficiente.	1,98
Não há acessibilidade na Biblioteca.	0,5

UBEC Católica do Tocantins

CPA COMISSÃO PRÓPRIA DE AVALIAÇÃO

Resultados 2017/2

Como você percebe a ACESSIBILIDADE aos BANHEIROS da Unidade I?	
Excelente.	40,85
Muito boa.	38,20
Suficiente.	18,13
Insuficiente.	1,94
Não há acessibilidade aos banheiros na Unidade I	0,18
Não posso opinar sobre a Unidade I	0,70

Resultados 2017/2

Como você percebe a ACESSIBILIDADE às SALAS DE AULA?	
Excelente.	34,64
Muito boa.	39,11
Suficiente.	23,41
Insuficiente.	2,71
Não há acessibilidade nas salas de aula.	0,13

Melhorias decorrentes da Autoavaliação Institucional (2016/2017) ACESSIBILIDADE

Unidade I

Unidade II

Melhorias decorrentes da Autoavaliação Institucional (2016/2017) ACESSIBILIDADE

Instalações do Núcleo de Acessibilidade da FACTO

Melhorias decorrentes da Autoavaliação Institucional (2016/2017) ACESSIBILIDADE

Placas em Braile

Curso de Libras para Colaboradores Administrativos

CONTATO:

cpa@catolica-to.edu.br

Apoio técnico:

Izabel Cristina Lucena -Técnica Pedagógica da AP.

Portal Acadêmico RM/Ubec.

VBI/Ubec.

Igor Lemos Pimenta – Estagiário do NIT.